

SITUACIÓN ACTUAL

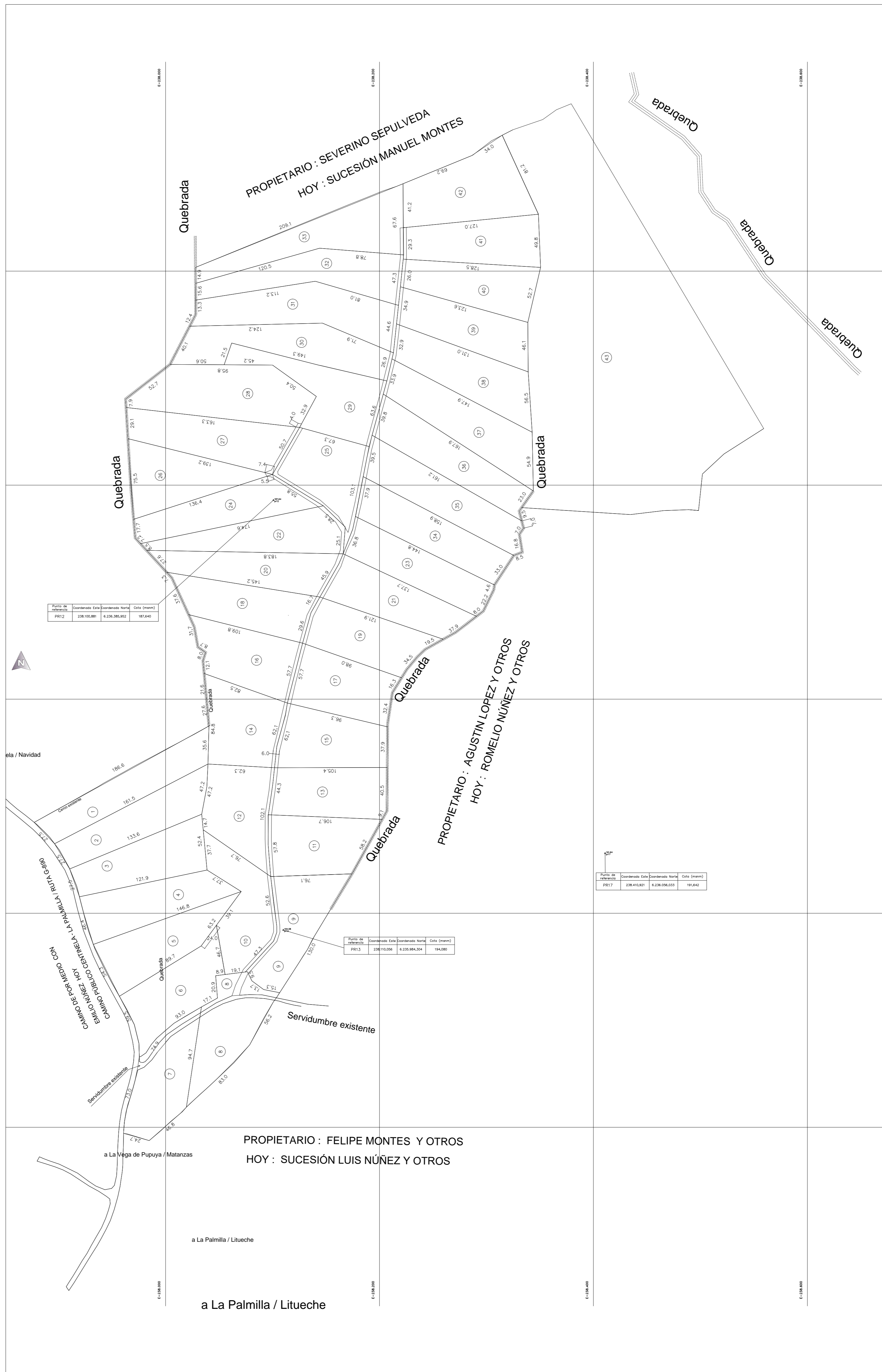

SITUACIÓN PROPUESTA

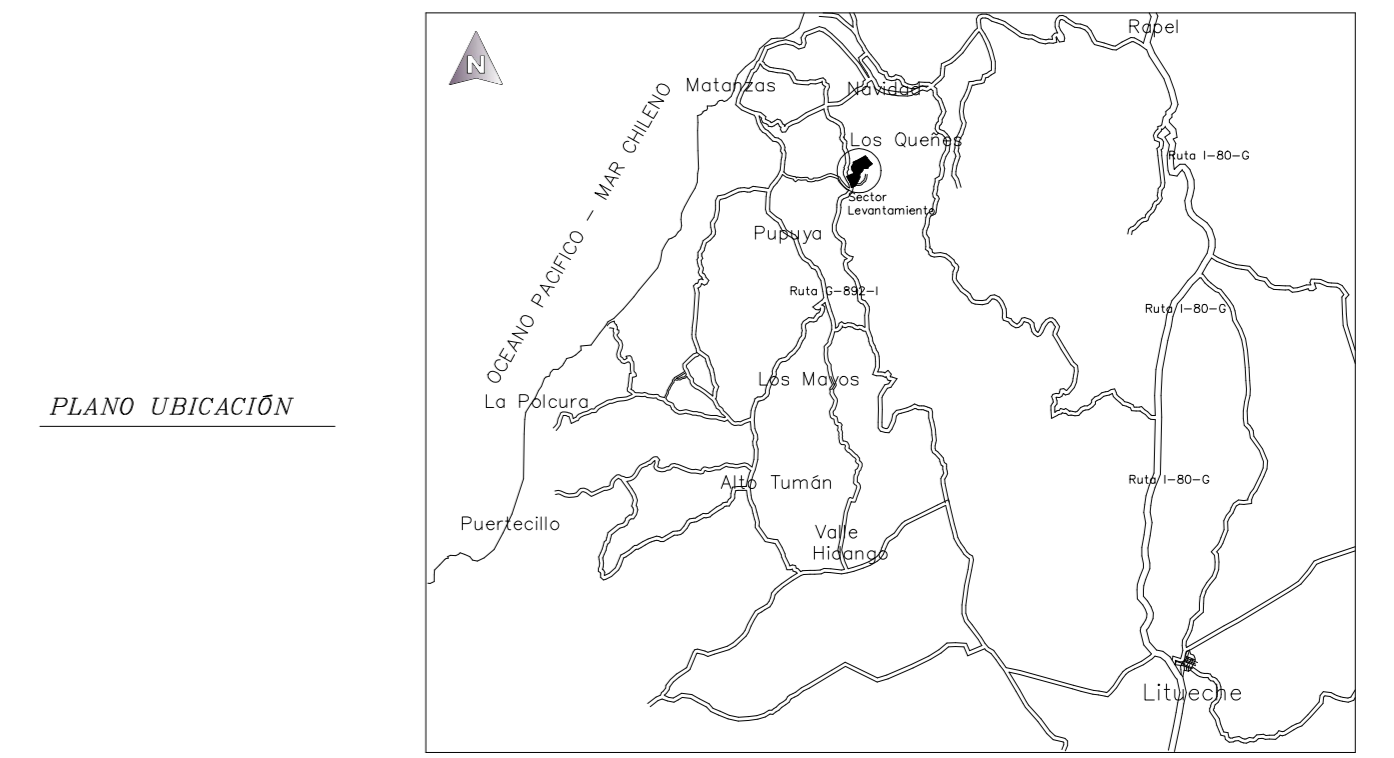

CUADRO DE SUPERFICIES Y DESLINDES. SITUACIÓN ACTUAL

ROL	NORTE	ESTE	SUR	OESTE	SUPERFICIE
50-58	PROPIETARIO: SEVERINO SEPULVEDA HOY: SUCECIÓN MANUEL MONTES	PROPIETARIO: AGUSTÍN LÓPEZ Y OTROS HOY: ROMELIO NÚÑEZ Y OTROS	PROPIETARIO: FELIPE MONTES Y OTROS HOY: SUCECIÓN LUIS NÚÑEZ Y OTROS	CAMINO DE POR MEDIO CON EMILIO NÚÑEZ HOY: CAMINO PÚBLICO CENTINELA	29,835 Hás.

SITUACIÓN PROPUESTA

CUADRO DE SUPERFICIES Y SERVIDUMBRES

Lote N°	Superficie Servidumbre (Hás)	Superficie (Hás) Total
1	0,000	0,500
2	0,000	0,500
3	0,000	0,500
4	0,000	0,500
5	0,000	0,500
6	0,000	0,500
7	0,067	0,500
8	0,118	0,500
9	0,039	0,501
10	0,030	0,500
11	0,017	0,500
12	0,030	0,500
13	0,013	0,500
14	0,018	0,500
15	0,018	0,500
16	0,017	0,500
17	0,017	0,500
18	0,014	0,500
19	0,014	0,500
20	0,014	0,500
21	0,014	0,500
22	0,016	0,500
23	0,011	0,500
24	0,018	0,500
25	0,073	0,500
26	0,003	0,500
27	0,016	0,573
28	0,004	0,743
29	0,003	0,546
30	0,006	0,625
31	0,013	0,669
32	0,014	0,570
33	0,011	0,627
34	0,011	0,525
35	0,012	0,568
36	0,012	0,547
37	0,010	0,622
38	0,098	0,565
39	0,010	0,500
40	0,006	0,500
41	0,008	0,503
42	0,004	0,655
43	0,000	5,228
TOTAL		27,57

SITUACIÓN ACTUAL

CUADRO DE SUPERFICIES Y SERVIDUMBRES

Lote N°	Superficie Servidumbre (Hás)	Superficie (Hás) Total
1	0,05	27,57
TOTAL		27,57



COORDENADAS UTM DE VERTICES			
Nombre	Coordenada Este	Coordenada Norte	Cota (msnm)
PR12	238.100,881	6.236.385,952	187,640
PR13	238.110,056	6.235.984,304	194,080
PR17	238.410,921	6.236.056,033	191,642

MATERIA:
PROYECTO DE SUBDIVISIÓN "Mar Cordillera 2"

DENOMINADOS: "Alto Grande"

SUPERFICIE TOTAL: 27,57 Hás Aprox.

CONTENIDO:
SITUACIÓN ACTUAL
SITUACIÓN PROPUESTA
CUADRO DE SUP. Y SERVIDUMBRES

FOJAS 1.089 N° 978 AÑO 2018 ROL DE AVALÚO N° 50 - 58
CONSERVADOR DE BIENES RAICES DE LITUECHE

ESCALA: 1:2000 LAMINA: 1 DE 1

UBICACIÓN: SECTOR ALTO GRANDE
REGION DEL LIBERTADOR
GENERAL BERNARDO O'HIGGINS
PROVINCIA: CARDENAL CARO
COMUNA DE NAVIDAD

EMPRESA SOCIEDAD INMOBILIARIA DUNAS DE PUPUYA SPA
RUT: 76.549.852-0

PROPIETARIOS	RUT	FIRMAS
JULIO MUNIZAGA PAVEZ	7.148.520-8	
VICTORIA LEIVA ROJAS	6.310.226-6	
FRANCISCA MUNIZAGA LEIVA	16.480.252-3	
JULIO MUNIZAGA LEIVA	15.774.677-4	

JAIMÉ SIERRA A.
ARQUITECTO

CERRO ALEGRE 851, LAS CONDES, SANTIAGO
FONO: 55 2 2453 3287
jstsierra@itr.net